

Mediana - Agregado

	2022							2023							2024					2025				
	Há 4 semanas	Há 1 semana	Hoje	Comp. semanal *	Resp. **	5 dias úteis	Resp. ***	Há 4 semanas	Há 1 semana	Hoje	Comp. semanal *	Resp. **	5 dias úteis	Resp. ***	Há 4 semanas	Há 1 semana	Hoje	Comp. semanal *	Resp. **	Há 4 semanas	Há 1 semana	Comp. semanal *	Resp. **	
IPCA (variação %)	5,62	5,63	5,82	▲ (3)	144	5,82	61	4,97	4,94	4,94	= (3)	144	4,94	61	3,43	3,50	3,50	= (3)	121	3,00	3,00	3,00	= (70)	103
PIB Total (variação % sobre ano anterior)	2,71	2,76	2,77	▲ (1)	103	2,76	33	0,59	0,70	0,70	= (1)	101	0,68	33	1,70	1,80	1,80	= (3)	76	2,00	2,00	2,00	= (53)	66
Câmbio (R\$/US\$)	5,20	5,20	5,20	= (16)	112	5,20	41	5,20	5,20	5,20	= (16)	111	5,20	41	5,10	5,10	5,15	▲ (1)	87	5,15	5,18	5,20	▲ (2)	77
Selic (% a.a)	13,75	13,75	13,75	= (21)	131	13,75	50	11,25	11,25	11,25	= (10)	130	11,25	50	8,00	8,00	8,00	= (18)	110	7,75	8,00	8,00	= (1)	94
IGP-M (variação %)	7,55	6,35	6,32	▼ (20)	80	6,22	22	4,58	4,55	4,50	▼ (2)	78	4,65	22	4,00	4,00	4,00	= (55)	58	3,79	3,78	3,79	▲ (1)	56
IPCA Administrados (variação %)	-4,37	-4,16	-3,92	▲ (6)	91	-3,86	29	5,62	5,56	5,52	▼ (1)	85	5,48	28	3,70	3,70	3,70	= (2)	51	3,18	3,03	3,03	= (1)	45
Conta corrente (US\$ bilhões)	-30,00	-38,45	-41,00	▼ (4)	27	-44,35	16	-34,00	-34,00	-38,90	▼ (2)	26	-38,80	15	-37,84	-38,60	-43,15	▼ (2)	20	-38,39	-40,00	-39,00	▲ (1)	14
Balança comercial (US\$ bilhões)	60,00	55,00	55,00	= (1)	22	55,00	10	60,00	56,00	56,00	= (3)	21	59,10	9	50,14	50,00	50,14	▲ (1)	16	52,55	52,00	54,90	▲ (2)	11
Investimento direto no país (US\$ bilhões)	66,00	75,00	80,00	▲ (5)	23	80,00	13	67,34	73,80	75,00	▲ (5)	22	75,00	12	70,00	75,00	80,00	▲ (3)	18	75,00	80,00	80,00	= (3)	14
Dívida líquida do setor público (% do PIB)	58,40	58,45	58,00	▼ (2)	19	57,76	10	63,39	62,90	61,40	▼ (2)	18	62,50	10	65,45	64,50	64,00	▼ (2)	16	67,85	66,00	65,50	▼ (2)	13
Resultado primário (% do PIB)	1,00	1,00	1,10	▲ (1)	27	1,35	14	-0,50	-0,50	-0,55	▼ (1)	26	-0,75	14	0,00	0,00	0,00	= (20)	23	0,30	0,20	0,00	▼ (1)	20
Resultado nominal (% do PIB)	-6,40	-6,10	-6,00	▲ (4)	17	-6,00	9	-7,70	-7,50	-7,75	▼ (1)	16	-8,00	9	-6,05	-5,95	-6,00	▼ (1)	14	-5,15	-5,00	-5,20	▼ (1)	11

* comportamento dos indicadores desde o Focus-Relatório de Mercado anterior; os valores entre parênteses expressam o número de semanas em que vem ocorrendo o último comportamento ** respondentes nos últimos 30 dias *** respondentes nos últimos 5 dias úteis

— 2022 — 2023 — 2024 — 2025

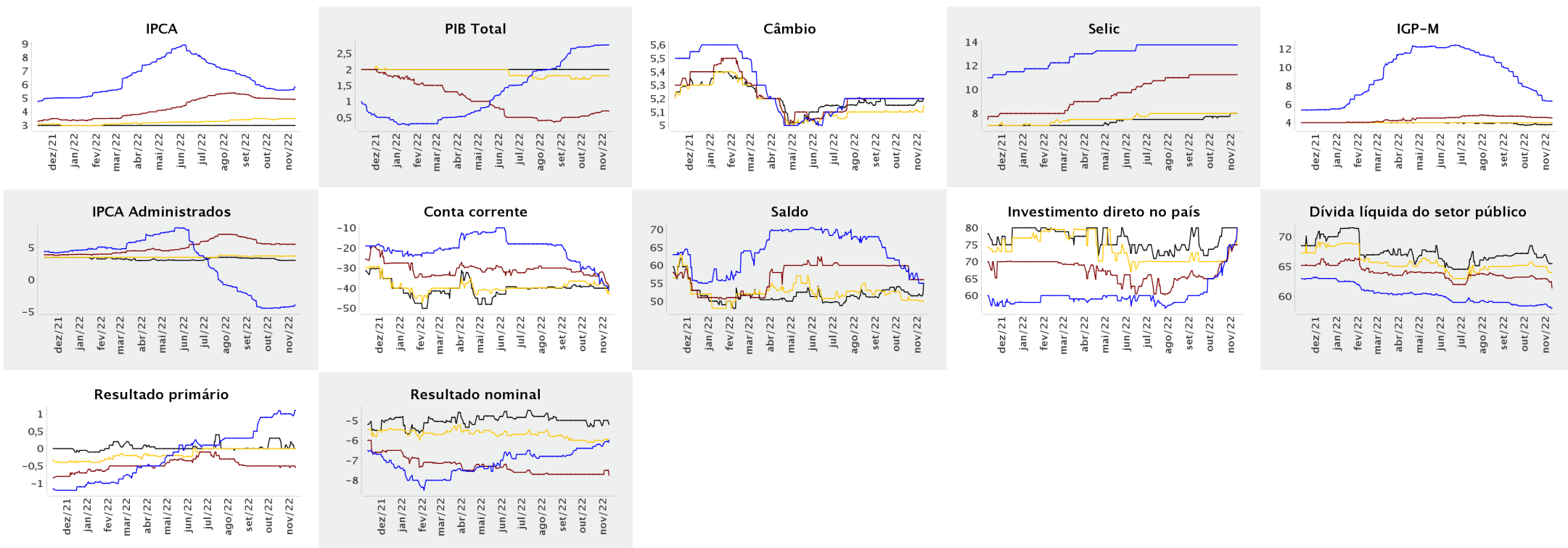



Expectativas de Mercado

11 de novembro de 2022

▲ Aumento ▼ Diminuição = Estabilidade

Mediana - Agregado

	nov/2022							dez/2022							jan/2023							Infl. 12 m suav.					
	Há 4 semanas	Há 1 semana	Hoje	Comp. semanal *	Resp. **	5 dias úteis		Há 4 semanas	Há 1 semana	Hoje	Comp. semanal *	Resp. **	5 dias úteis		Há 4 semanas	Há 1 semana	Hoje	Comp. semanal *	Resp. **	5 dias úteis	Há 4 semanas	Há 1 semana	Comp. semanal *	Resp. **	5 dias úteis		
IPCA (variação %)	0,45	0,40	0,41	▲ (1)	141	0,42		0,70	0,66	0,65	▼ (2)	141	0,64		0,55	0,54	0,54	= (3)	136	0,53							
Câmbio (R\$/US\$)	5,20	5,20	5,20	= (5)	109	5,24		5,20	5,20	5,20	= (16)	112	5,20		5,20	5,20	5,20	= (13)	107	5,20							
Selic (% a.a)	-	-	-					13,75	13,75	13,75	= (21)	131	13,75		-	-	-										
IGP-M (variação %)	0,40	0,20	0,20	= (1)	76	0,25		0,55	0,50	0,50	= (1)	76	0,46		0,48	0,47	0,45	▼ (1)	73	0,37							

* comportamento dos indicadores desde o Focus-Relatório de Mercado anterior; os valores entre parênteses expressam o número de semanas em que vem ocorrendo o último comportamento ** respondentes nos últimos 30 dias

— nov/2022 — dez/2022 — jan/2023

